

# Weincloud

## Weincloud

*Autor: Ing. Michal Martin*

Copyright © TECON spol. s r. o., Vrchlábí, Česká republika

Tato publikace prošla jen částečnou jazykovou korekturou.

Tato publikace vznikla na základě informací dostupných v době tisku. Veškeré změny jsou vyhrazeny.

Všechny ochranné známky uvedené v této knize jsou majetkem jejich vlastníků

**Žádná část této publikace nesmí být publikována a šířena žádným způsobem a v žádné podobě bez výslovného svolení autora a firmy TECON spol. s r. o.**

### **TECON spol. s r. o.**

Komenského 63

Vrchlábí 543 01

Česká republika

Tel.: 499 429 100, 499 429 117

Fax: 499 422 508

e-mail: [info@TECON.cz](mailto:info@TECON.cz)

<http://www.TECON.cz>

**Obsah**

Základní informace .....	4
Založení domény .....	5
Konfigurace zdrojových dat .....	6
Konfigurace pro panel cMT X.....	6
Konfigurace v režimu simulace .....	9
Vytvoření Dashboardu .....	11
Poznámky .....	14

## **Základní informace**

Firma Weintek představila svoji Cloudovou službu s názvem Weincloud. Bude do ní spadat i služba pro vzdálenou správu Easy Access 2.0 a služba Dashboard, která pomůže zlepšit efektivitu a monitorování výroby.

Dashboard je vizualizace pomocí cloudové služby. Umožňuje zobrazení klíčových prvků a dat odkudkoli na světě pomocí prohlížeče. Dashboard nabízí jednoduchou konfiguraci přes uživatelsky přívětivé prostředí.

Tato příručka Vás seznámí se službou Dashboard.

## Založení domény

Pro používání služby Dashboard je potřeba si založit doménu ve službě Weincloud. Nově je do služby Weincloud přerazena i služba vzdálené správy EasyAccess 2.0. Pokud již máte založenou doménu, lze ji použít a nevytvářet tak novou. Pokud doménu zatím nemáte založit si ji na stránce <https://www.weincloud.net/>

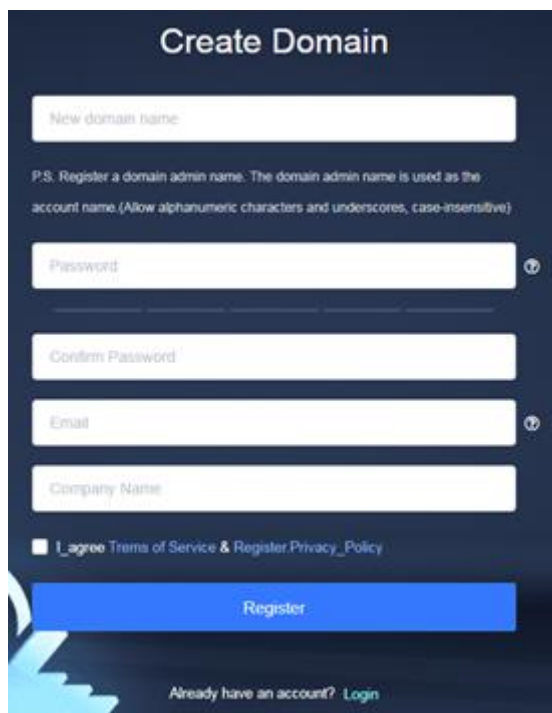

- A text input field labeled "New domain name".
- A note: "P.S. Register a domain admin name. The domain admin name is used as the account name. (Allow alphanumeric characters and underscores, case-insensitive)".
- A password input field labeled "Password" with a strength indicator icon.
- A confirm password input field labeled "Confirm Password".
- An email input field labeled "Email" with a help icon.
- A company name input field labeled "Company Name".
- A checkbox labeled "I agree Terms of Service & Register Privacy Policy".
- A large blue "Register" button.
- A link at the bottom: "Already have an account? Login".

Poté co vyplníte veškeré informace a kliknete na registrovat, systém Vám pošle konfirmační email. Následujte instrukce v emailu a potvrďte registraci. Poté co je vše potvrzeno se můžete přihlásit do domény jako administrátor. Username je tedy „admin“ a heslo Vám bylo zasláno během registrace.

## Konfigurace zdrojových dat

Pokud nemáte doposud panel řady cMT X s aktivovanou službou EasyAccess 2.0, můžete k otestování použít Online simulaci v EBPro. Konfigurace se provádí pro simulaci stejně jako pro panel, ať už na straně EBPro nebo na straně Dashboardu.

### Konfigurace pro panel cMT X

Službu Dashboard je možné použít na následujících panelech:

- cMT X series – Standard  
cMT2078X, cMT2108X, cMT2158X, cMT3161X
- cMT X series – Advanced  
cMT3072X, cMT3072XH, cMT3092X, cMT3102X, cMT3152X, cMT3162X, cMT-FHDX-220

K používání služby Dashboard musí být aktivována služba EasyAccess 2.0 a daný panel musí být přidán do Weincloud domény.

Nyní lze na panel řady cMT X s aktivovanou službou EasyAccess 2.0 využívat službu Dashboard zcela bezplatně do 31. 8. 2022.

Aktivaci služby EasyAccess 2.0 Vám poskytne firma TECON s.r.o.

Nastavení zdrojových dat se provádí nejprve v doméně Weincloud v záložce Data Source. V této záložce jsou vidět všechny panely řady cMT X, které jsou v dané doméně. Po vybrání panelu a stisku tlačítka Edit lze přidávat jednotlivé tagy. Poté je potřeba vytvořené tagy uložit klikem na tlačítko Save.

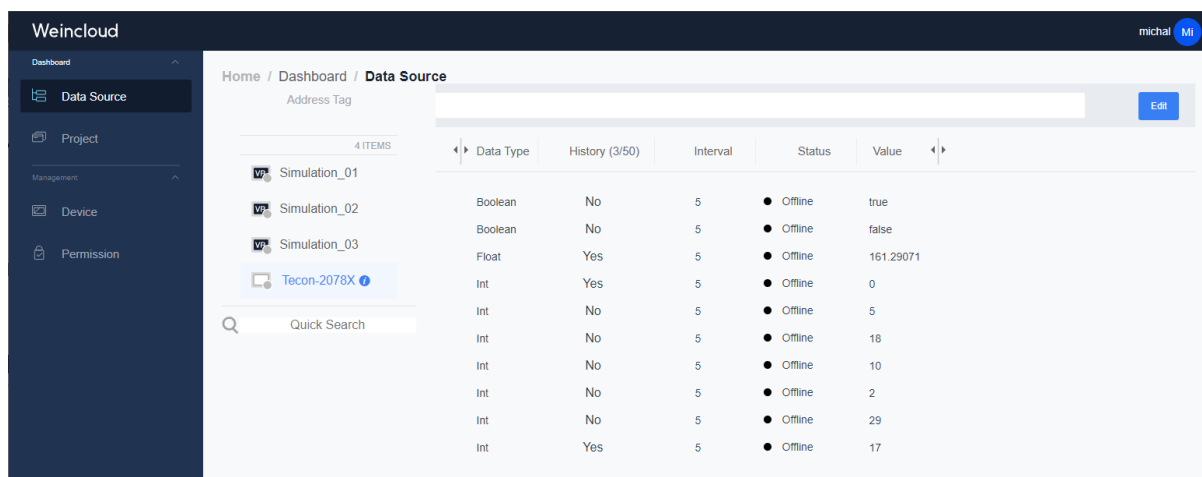

	Data Type	History (3/50)	Interval	Status	Value
Simulation_01					
Simulation_02	Boolean	No	5	● Offline	true
Simulation_03	Boolean	No	5	● Offline	false
Tecon-2078X	Float	Yes	5	● Offline	161.29071
	Int	Yes	5	● Offline	0
	Int	No	5	● Offline	5
	Int	No	5	● Offline	18
	Int	No	5	● Offline	10
	Int	No	5	● Offline	2
	Int	No	5	● Offline	29
	Int	Yes	5	● Offline	17

Dalším krokem je vytvořit spojení s EasyBuilderem Pro. V záložce Weincloud se nahází objekt Dashboard.

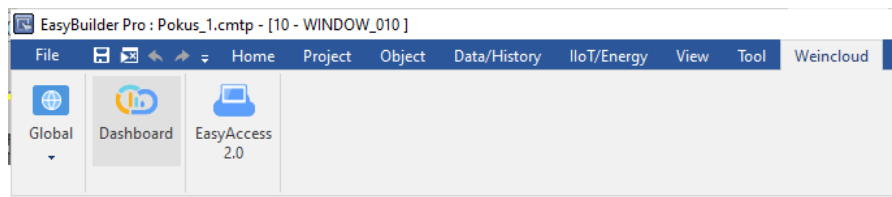

V nově otevřeném okně je potřeba se přihlásit k doméně Weincloud. Poté co přihlášení proběhlo úspěšně objeví se v HMI List seznam panelů v dané doméně. Pokud vybereme panel, pro který jsme vytvořili několik tagů, uvidíme je v tabulce níže. Pokud potřebujete doplnit několik tagů, je potřeba je přidat zase v Dashboard v doméně Weincloud (předešlý krok) a v EBPro poté stisknout Sync. Seznam tagů se aktualizuje.

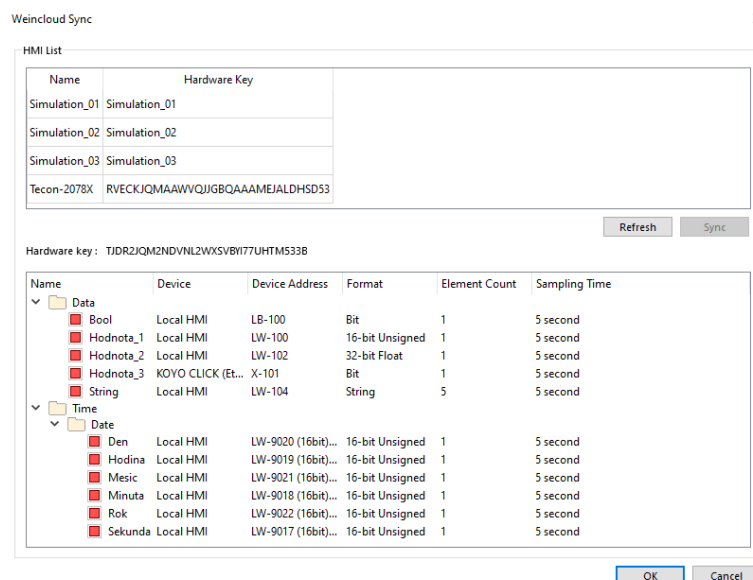

Nyní je potřeba spárovat tagy v Dashboardu s pamětí panelu či pamětí připojeného zařízení. Po dvojkliku na tag se objeví nové okno, ve které se určí, na jakou paměť bude odkazovat.

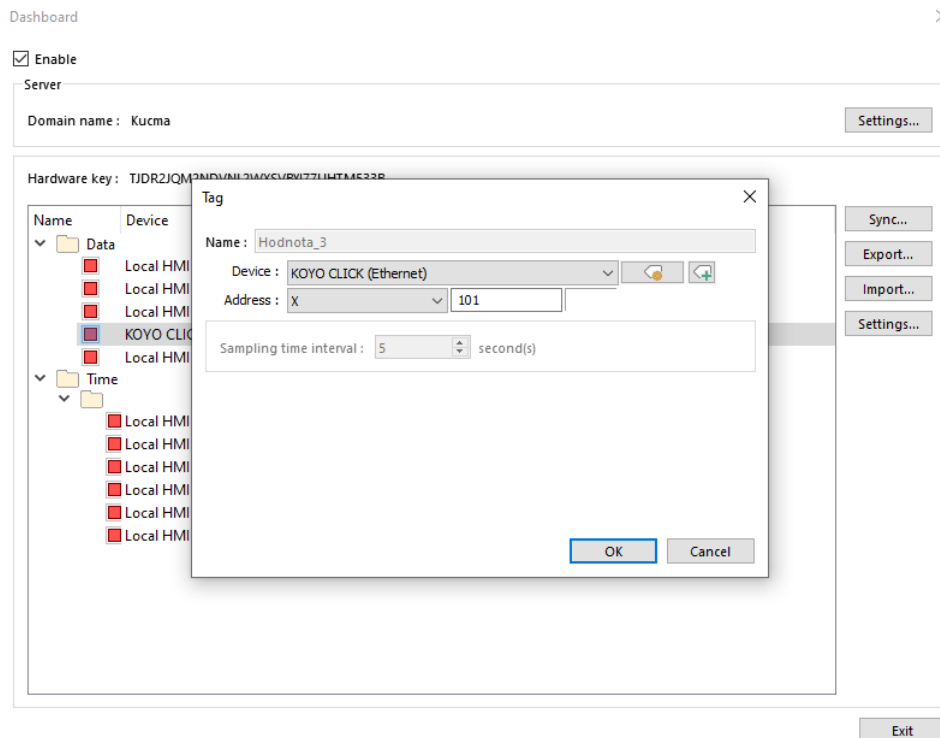

Jakmile spárujeme tagy s pamětí panelu nebo připojeným zařízením, můžeme daný projekt spustit v Online Simulaci. Nic víc se v projektu nenastavuje.

Pokud je panel úspěšně připojen k Weincloudu, uvidíte v Dashboardu u jednotlivých tagů status Online.

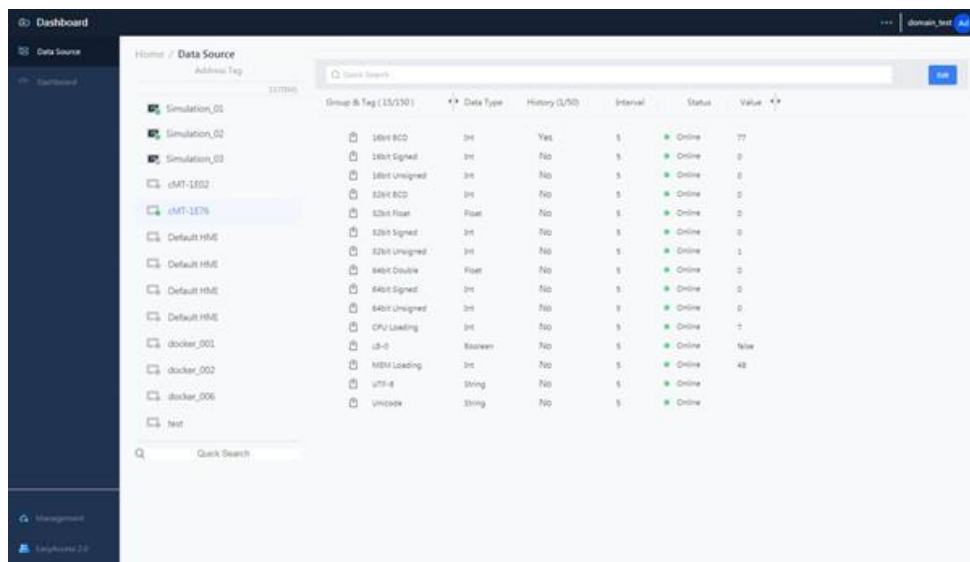

Pokud jsou tagy ve stavu Online, vše je úspěšně propojeno a budete moci vytvořit Dashboard, který dané tagy bude moci zobrazit.

## Konfigurace v režimu simulace

Pokud zatím nemáte panel cMT X s aktivovanou službou EasyAccess 2.0, můžete vyzkoušet službu Dashboard použitím simulace.

Nastavení zdrojových dat se provádí nejprve v doméně Weincloud v záložce Data Source. V této záložce jsou vidět všechna zařízení, které jsou v dané doméně včetně Simulace. Po vybrání simulace a stisku tlačítka Edit lze přidávat jednotlivé tagy. Poté je potřeba vytvořené tagy uložit klikem na tlačítko Save.

Dalším krokem je vytvořit spojení s EasyBuilderem Pro. V záložce Weincloud se nahází objekt Dashboard.

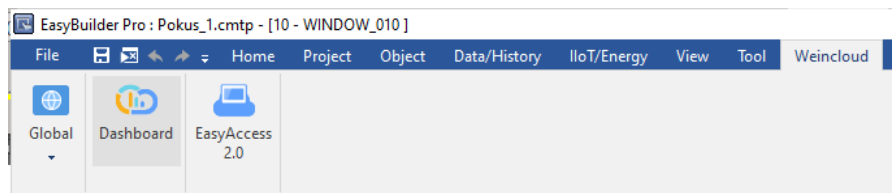

V nově otevřeném okně je potřeba se přihlásit k doméně Weincloud. Poté co přihlášení proběhlo úspěšně objeví se v HMI List seznam panelů v dané doméně. Pokud vybereme panel, pro který jsme vytvořili několik tagů, uvidíme je v tabulce níže. Pokud potřebujete doplnit několik tagů, je potřeba je přidat zase v Dashboard v doméně Weincloud (předešlý krok) a v EBPro poté stisknout Sync. Seznam tagů se aktualizuje.

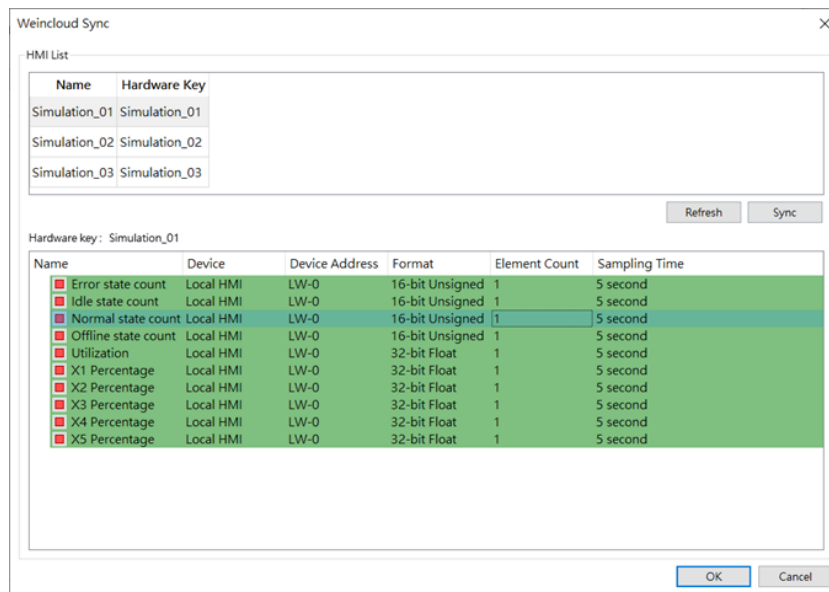

Nyní je potřeba spárovat tagy v Dashboardu s pamětí panelu či pamětí připojeného zařízení. Po dvojkliku na tag se objeví nové okno, ve které se určí, na jakou paměť bude odkazovat.

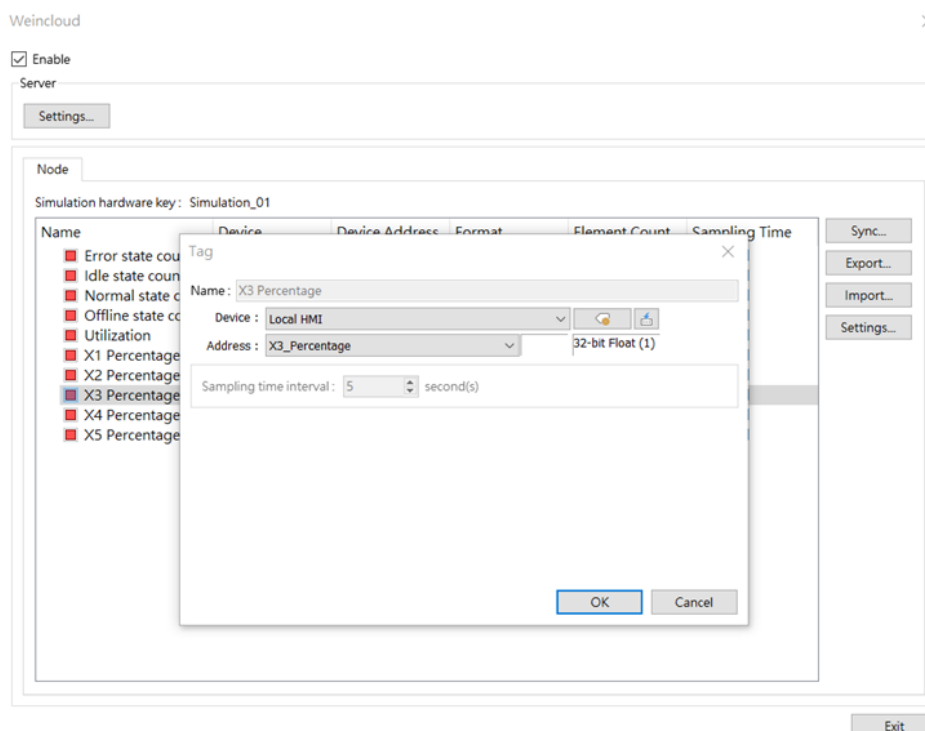

Jakmile spárujeme tagy s pamětí panelu nebo připojeným zařízením, můžeme daný projekt nahrát do panelu. Nic víc se v projektu nenastavuje.

Pokud je panel úspěšně připojen k Weincloudu, uvidíte v Dashboardu u jednotlivých tagů status Online.

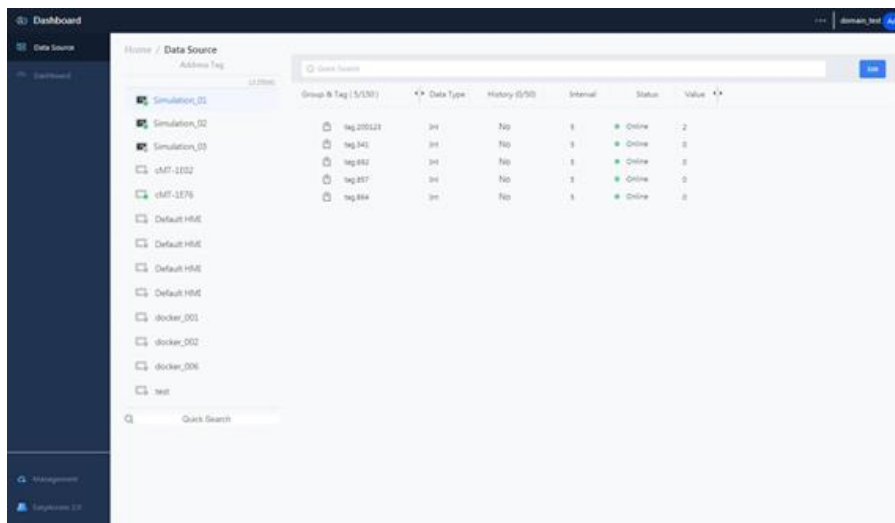

Group & Tag (5/130)	Data Type	History (5/50)	Internal	Status	Value
Simulation_01	tag_210121	int	No	Online	2
Simulation_02	tag_341	int	No	Online	3
Simulation_03	tag_812	int	No	Online	3
vMT-1E12	tag_257	int	No	Online	0
vMT-1E76	tag_814	int	No	Online	0
Default HMI					
Default HMI					
Default HMI					
Default HMI					
shocker_001					
shocker_002					
shocker_006					
test					

## Vytvoření Dashboardu

Pro vytvoření samotného Dashboardu musíme vytvořit samotnou vizualizaci. Ta se vytváří v záložce Project. Zde klikneme na + Create New Project.

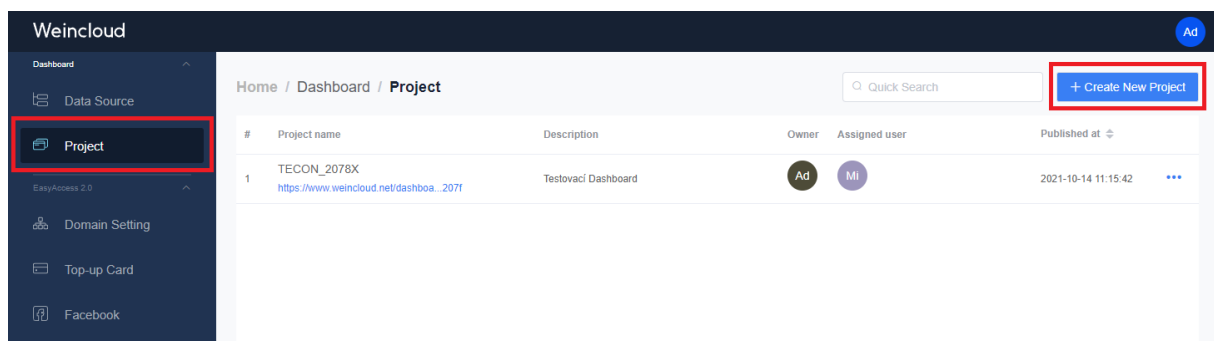

Vytváření vizualizace se provádí pomocí vytvořených widgetů. Stačí je jen přesunout na obrazovku. Poté se v pravé části objeví konfigurační okno. Zde přidání widget spárujete s konkrétním tagem.

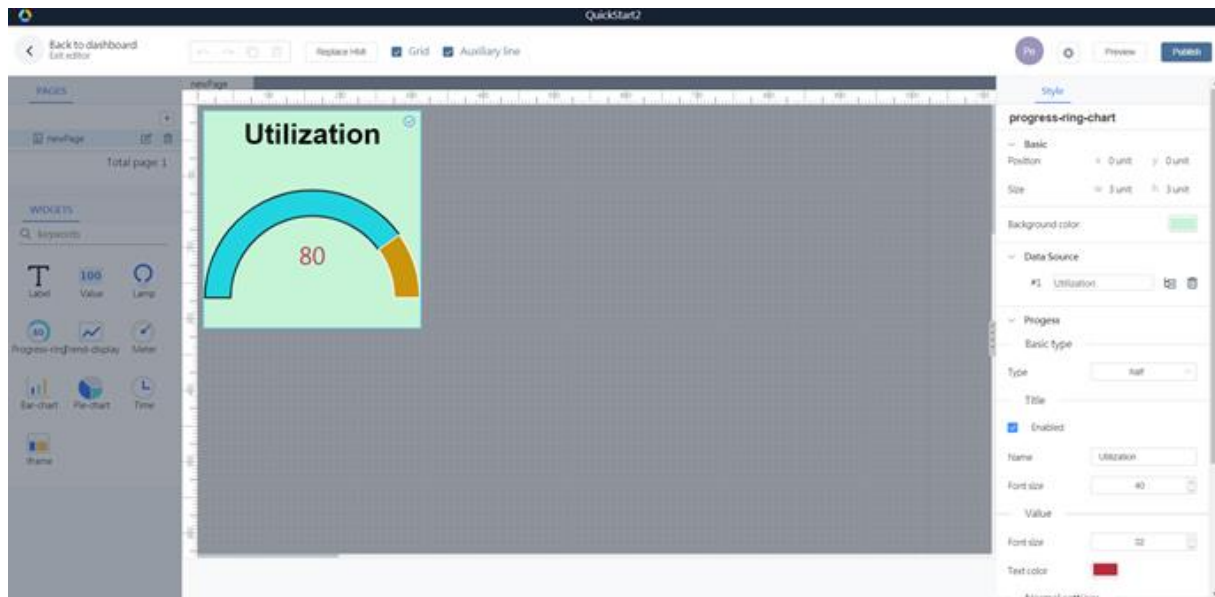

Pokud si budete chtít zobrazit náhled daného Dashboardu, stačí kliknout na tlačítko Preview.

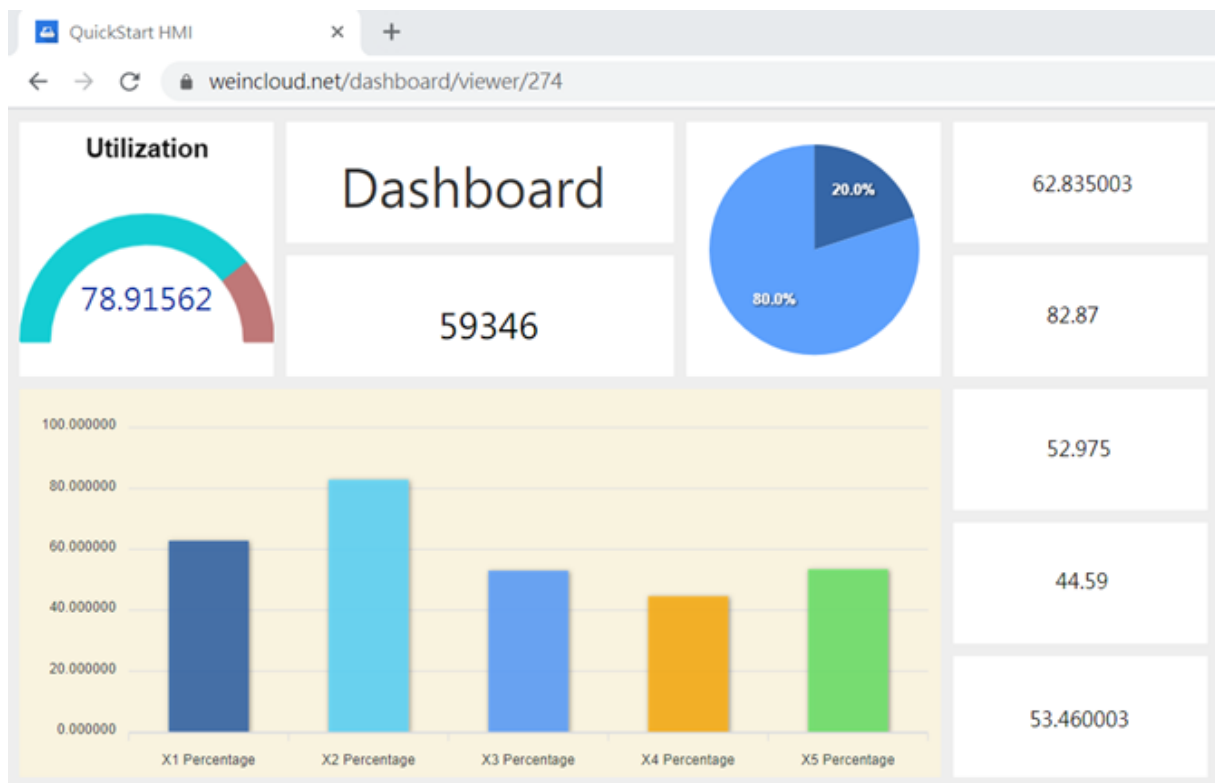

Pokud jste s náhledem spokojeni a chcete Dashboard dokončit, klikněte na tlačítko Publish. Ten vám vygeneruje link, který slouží k zobrazení Dashboardu.

## Publish

✔ Your site is published and live online

**Anyone with the link can View**  
Users under domain with the link can view the project

← ↻ <https://www.weincloud.net/dashboard/publish/5cd6f6da-d802-4cf8-bc16-6b89b7c>

[View Site](#)

 [Copy link](#)

## **Poznámky**